

Jahresprogramm 2024

Schwarzwaldverein



2030
WEGWEISEND



Wittlingen 1150 Jahre

Ortsverein Kandern



Mit Freude dabei.

Weil's um mehr als Geld geht.

Deshalb engagieren wir uns regional. Egal, ob Kunst, Kultur, Soziales oder Sport – mit all unseren Aktivitäten fördern wir das öffentliche Leben und die Attraktivität der Region.



Sparkasse
Lörrach-Rheinfelden

*Wer den Weg zur Natur findet, findet auch
den Weg zu sich selbst*



Allen Mitgliedern und Wanderfreunden überreichen wir unser

Veranstaltungsprogramm 2024

mit den besten Wünschen für ein frohes und gesundes Wanderjahr.

Ihr Schwarzwaldverein Kandern

Schwarzwaldverein Ortsverein Kandern e.V.

Veranstaltungsprogramm 2024

Auf Grund der langfristigen Vorausplanung können bei unserem Programmverlauf Änderungen auftreten, sei es wegen den Terminen, anderen Zeiten oder anderen Verläufen etc. Bitte beachten Sie daher unbedingt die Mitteilungen in der Presse, im Mitteilungsblatt oder auf unserer Homepage: www.swv-kandern.de bzw. in unseren Aushängекasten bei der Touristinformation und am Bahnhof. Sie können sich auch jederzeit an den Wanderführer bzw. die Wanderführerin wenden.

Terminübersicht

Januar

Sa 06.01. Dreikönigswanderung

So 28.01. Schneeschuhwanderung

Februar

Mi 07.02. Vogel Gryff

So 18.02. Schneeschuhwanderung

Do 29.02. Großbäckerei „Kaiser“

März

Do 07.03. Wiiwegli

Sa 09.03. Frühlingsputzede

So 17.03. Bickensohl

Do 21.03. Windleter Brännli

April

Mo 01.04. Heuberg

Mi 03.04. eBike Runde

Mi 17.04. Burg Sponeck

So 21.04. Enggründlekopf

So 28.04. Homberghütte

Mai

Do 02.05. Saalenbergkapelle

Mi 08.05. eBike Runde

So 12.05. Dresden (bis 19.05.)

Aus organisatorischen Gründen ist bei jeder Wanderung eine Anmeldung erforderlich.

Juni

- Sa 01.06. Grillen bei Hornbach
- So 02.06. Gemarkungsmarathon
- Mi 05.06. eBike Runde
- Mi 12.06. Hidigeigei
- Sa 15.06. Grillen bei Hornbach
- So 16.06. Röttler Schloss
- Mi 19.06. Abendspaziergang in Wittlingen
- So 30.06. Bezirkssternwanderung

Juli

- Mi 03.07. eBike Runde
- So 07.07. Wanderwoche Stubaital (bis 14.07.)
- Do 18.07. Frühstückswanderung
- Fr 19.07. eBike Tour (bis 21.07.)
- So 21.07. Die beiden Gleichen
- Mi 24.07. Steinkauzpfad
- Sa 27.07. Grillen bei Hornbach

August

- Mi 07.08. eBike Runde
- Sa 10.08. Kälbelescheuer
- Mi 14.08. Lange Erlen
- So 25.08. Rheinfall-Kloster Rheinau

September

- Mi 04.09. eBike Runde
- Mi 04.09. Lieler Sprudel
- So 08.09. Möhrenfest Schopfheim
- Do 19.09. Wolfsheule
- Sa 21.09. Zwischen Reben und Burgen
- Fr 27.09. Gammertingen (bis 29.09.)

Oktober

- Mi 02.10. eBike Runde
- So 06.10. Eremitage-Gotheanum
- So 20.10. Elz-Allmend-Tour
- So 27.10. Hebelschoppen Bad Bellingen

November

- Fr 08.11. Carpes Frites im Sundgau
- Sa 30.11. Roter Rain (Gebäck und Wein)

Dezember

- Mi 04.12. Münster u. Weihn.-Markt Freiburg
- So 15.12. Mittelalterlicher Weihnachtsmarkt Eschbach

Wanderordnung

Wanderungen in größeren Gruppen werden erst harmonisch und genussreich, wenn die Teilnehmer Folgendes beachten:

1. Wanderwetter ist fast immer. Kräftiges Schuhwerk, Regenschutz und warme Wanderkleidung gehören zur rechten Wanderausrüstung.
2. Rucksackverpflegung wird empfohlen, da Essen nur bei entsprechendem Hinweis vorbestellt wird.
3. Die Wanderführer sorgen für den planmäßigen Ablauf der Wanderung. Sie können eine Wanderung abändern; ihre Hinweise bitten wir zu beachten.
4. Vorseilen und Zurückbleiben erschweren einen ordnungsgemäßen Ablauf. Wer sich von der Gruppe entfernen will, verständigt den Wanderführer.
5. Im Wanderplan ist die Dauer der Wanderung angegeben. Jeder Wanderfreund sollte auf Touren verzichten, die über seine Kräfte gehen.
6. Jeder echte Wanderer ist auch Naturschützer: Er pflückt keine Blumensträuße und schreckt keine Tiere, er hält den Rastplatz so sauber wie die gute Stube daheim, er unterlässt das Rauchen im Walde, er lässt Hunde nicht frei im Walde herumlaufen.
7. Gäste und Freunde der Natur sind immer herzlich willkommen. Sie werden gebeten, sich zu Beginn der Wanderung mit dem Wanderführer bekannt zu machen.
8. Wir bitten die Teilnehmer, sich in deutlich lesbarer Schrift (bitte auch Vornamen ausschreiben) in die Wanderliste einzutragen.
9. Mitglieder und Gäste beteiligen sich auf allen Veranstaltungen auf eigene Gefahr. Weder die Ortsgruppe noch der Wanderführer können eine Haftung übernehmen. Für unsere Auslandsunternehmungen empfehlen wir den Abschluss einer Auslandsrankenversicherung.
10. Für Mitfahrer beträgt der Fahrtkostenanteil 0,08 €/gefahrenem km. Der Wanderführer nennt vor Beginn der Wanderung die Länge der Fahrstrecke.
11. Sofern gemietete Busse zum Einsatz kommen und Hotelreservierungen erforderlich sind, ist der Wanderführer-/inn oder der Reiseleiter-/inn angehalten, die Fahrt- und Hotelkosten im voraus zu kassieren bzw. zumindestens eine Vorauszahlung zu verlangen. Der Verein wird für anfallende Kosten bei Nichtantritt nicht aufkommen. Es wird eine Reiserücktrittsversicherung empfohlen.



Gut geschützt
die Natur genießen.



Mit der Sparkassen-Unfallversicherung Extra.

Die Versicherung, die sogar bei Zeckenbissen hilft.



Sparkasse
Lörrach-Rheinfeldern

ARNOLD

FACHBETRIEB FÜR HAUSTECHNIK GMBH & Co. KG



- Heizung
- Sanitär
- Blechnerei
- Solaranlage
- Notdienst
- Sarnafil-Flachdach

Bergwerkstraße 2, 79400 KANDERN

Tel. 0 76 26 / 97 29-0, Fax 66 98

www.arnold-haustechnik.de

info@arnold-haustechnik.de



Stammtisch – Stammtisch – Stammtisch

Jeden letzten Freitagabend um 18⁰⁰ Uhr im Gasthaus „Zur Schnecke“ in Kandern!

Alle Mitglieder sowie Gäste sind herzlich willkommen.

Es wird u.a. das Wanderprogramm des nächsten Monats vorgestellt.





WIR BAUEN NUR MIT REGIONALEN HANDWERKSFIRMEN!

➤ INDIVIDUELL

Wir verwandeln
Ihre Wünsche in
eine fachgerechte
Planung.

➤ HOCHWERTIG

Nach Handwerks-
kunst errichten wir
jedes Projekt
Stein auf Stein.

➤ PERSÖNLICH

Auf unseren
familiengeführten
Betrieb können
Sie sich verlassen!

➤ STEIN AUF STEIN ENTSTEHT IHRE ENERGIEEFFIZIENTE WERTANLAGE

✉ info@munz-bau.de

🌐 www.munz-bau.de

☎ 07626 59 441

📍 Lettenweg 35
79400 Kandern

MUNZ
BAUGESCHÄFT

SCHLÜSSELFERTIG | GENERALUNTERNEHMER | BAUTRÄGER

Wittlingen 1150 Jahre

Wittlingen wurde im Jahre 874 in einer Urkunde des Klosters St. Gallen als Witringhove erstmals erwähnt. In anderen Urkunden tauchte auch der Name Wite-lichon und Wittlikheimauf, bevor sich im 16. Jahrhundert der heutige Ortsname durchsetzte.

Das Kloster hatte umfangreichen Grundbesitz in Wittlingen und der Region, der jedoch durch Kämpfe an das Bistum Basel fiel.

1503 kam das Dorf zur Markgrafschaft Baden und 1806 zum Großherzogtum Baden.

Wittlingen wurde als Dorf mit vielen Armen geschildert.

Der Bevölkerungsstand betrug im 17. Jahrhundert 160 Einwohner und stieg bis 2023 auf 961 Einwohner.

Heute ist Wittlingen eine selbstständige Gemeinde im Verbandsverband Vorderes Kandertal.

Das Gemeindewappen zeigt auf einem gespaltenen Schild vorne in gelb einen roten Schrägbalken, der auf die Zugehörigkeit zum Land Baden verweist, hinten ist eine gelbe Pflugschar auf blauem Grund, die den Ackerbau symbolisiert-

Alles weitere beim Abendspaziergang.





Hauptstrasse 28
79591 Eimeldingen

0 76 21 - 6 25 98
info@partyservice-senn.de

www.partyservice-senn.de



Lieler

SCHLOSSBRUNNEN

Am liebsten Lieler.



OSKAR

Strohmayr

Getränke für Genießer

Nie wieder Kisten schleppen

Getränkeabholmarkt, Heimservice, Festbelieferungen, Festinventar

www.getraenke-strohmayr.de • www.nie-wieder-kisten-schleppen.de

www.gergarden.de kontakt@gergarden.de Tel. 07626/7450

Öffnungszeiten: Mo + Di + Fr 10-12 und 14 - 18:00 Uhr Sa 10 - 13 Uhr

- ° Beuten
- ° Rähmchen
- ° Mittelwände
- ° Stockmeißel
- ° Smoker
- ° Besen
- ° Futter
- ° Futtergeschirr
- ° Schleuder
- ° Entdeckelungsgeschirr
- ° Abfüllgefäße
- ° Kleidung
- ° Gläser
- ° Deckel
- ° Kerzen
- ° Behandlungsmittel
- ° Bienenprodukte

NEUERÖFFNUNG Frühjahr 2024

GERGARDEN Imkereibedarf 

GRABMALE

NATURSTEINE

Kühndorf 

seit 1904

Heinrich Kühndorf ° Steinmetzmeister ° Bergwerkstr. 6, 79400 Kandern

www.kuehndorf-kandern.de ° kuehndorf.heiner@t-online.de ° Tel. 07626/7420

Öffnungszeiten: Mo - Fr 8-12 + 13-17 Uhr Sa Termin nach Vereinbarung

Ihr Auto-Partner im Kandertal

AUTOHAUS **H E S S**

www.kandertalgarage.de

VW, Audi, Seat und Skoda spezialisiert



Neu-, Gebrauch- und Jahreswagen

- Reparaturen und Service aller Fabrikate
- Reifenservice
- Autoglasreparaturen
- Unfall- und Karosserie- Instandsetzung
- HU + AU-Abnahme im Haus

Kandern-Hammerstein, Kandertalstraße 4

Telefon 0 76 26 / 70 18 Fax 70 28



Materialien	Verrottungszeiten
Bananenschalen	2 Monate
Papiertaschentücher	3 - 6 Monate
Zigarettenfilter	6 Monate
Bonbonpapiere	6 Monate
Zeitungen	1 - 3 Jahre
Zigaretten	1 - 5 Jahre
Alu-Folien	3 - 8 Jahre
Kaugummi	5 Jahre
Plastiktüten	30 - 40 Jahre
Blechdosen	10 - 100 Jahre
Wegwerff Feuerzeuge	100 Jahre
Wegwerfwindeln	500 Jahre
Telefonkarten	1.000 Jahre
Plastikflaschen	100 - 1.000 Jahre
Styropor	1.000 Jahre
Glas	4.000 Jahre

Kennzeichnung der Wanderwege im Schwarzwald

Der Schwarzwaldverein betreut in seinem Vereinsgebiet ein einheitlich beschildertes Wanderwegenetz. Es umfasst 23.000 Kilometer.

- **Örtliche Wanderwege** **Gelbe Raute**
- **Regionale Wanderwege** **blaue Raute**
- **Fernwanderwege** **eigene Rauten für jeden Fernwanderweg**

Herausragendes Kennzeichen der neuen Wegemarkierung sind die freistehenden **weißen Wegweiser und die farbigen Rauten.**

Auf die Ortsgruppe Kandern entfallen in dem Kernort mit den Ortsteilen Malsburg - Marzell und Wittlingen insgesamt ca. 230 km Wanderwege, davon sind 32 km Fernwege. Sie stehen allen Mitbürgern zur Verfügung.

Die Wanderwege wurden in ehrenamtlicher Arbeit angelegt und markiert und werden Jahr für Jahr überprüft und unterhalten. Wegepaten unterstützen die Arbeit unserer Wegewarte und kontrollieren den Zustand einzelner Wegeabschnitte. Wir freuen uns über weitere Paten.

Generell werden alle Mitglieder gebeten, bei Spaziergängen, Wanderungen und Velotouren auf die Markierungen des Schwarzwaldvereins und den Zustand der Wege zu achten. Unregelmäßigkeiten bitte an die Wegewarte melden. Gleichzeitig wird um Vorschläge gebeten für evtl. fehlende Markierungspunkte. An jeder Weggabelung sollte der Wanderer sich sicher fühlen, "auf dem rechten Weg zu sein".

Die Wegewarte sind dankbar für Ihre Information.

Das wertvollste Potenzial sind gute Mitarbeiter *Hubert Burda*



"Daheim gut umsorgt"
Ambulanter Pflegedienst

Wir sind Vertragspartner **ALLER** Pflege- und Krankenkassen

Lucaßen GmbH
Im Käppele 15, 79400 Kandern
Telefon: 07626/ 977 42 70 - Fax: 07626/ 977 42 711

Wir beraten Sie gerne und unverbindlich! Sprechen Sie uns einfach an, kommen vorbei oder vereinbaren telefonisch einen Termin.
Wir besuchen Sie auch daheim!



Hauswirtschaftliche Dienste
„Das Geschirrtuch“

wir bieten Ihnen individuell und fachlich kompetent
Hauswirtschaft und **Lebensqualität** an.
www.das-geschirrtuch.de

Kornelia Lucaßen
Im Käppele 15, 79400 Kandern
Telefon: 07626/ 977 58 70 - Fax: 07626/ 977 58 72

Möchten Sie dazugehören? Wir freuen uns über ihre Kontaktaufnahme!



Januar

Samstag, 06.01.

Dreikönigswanderung

Unser traditioneller Start ins neue Wanderjahr mit Mittagessen.

Gehzeit: ca. 2 – 2 ½ Stunden

Treffpunkt: 10:30 Uhr Bahnhof Kandern

Führung u. Rainer u. Ursel Schmiedlin

Anmeldung: Tel. 07621-13342 / mobil 0176 6665738 /
ru.schmiedlin@web.de bis Donnerstag 04.01.



20

Sonntag 28.01.

Schneeschuhwanderung

Wanderung: Aufstieg zum Stübenwasen, Alpenpanorama. Weiter zum Feldbergblick, danach wieder Abstieg.

Gehzeit: ca. 4 Stunden, ca. 8 km, 330 HM (auf und ab)
Rucksackverpflegung und warme Getränke sind mitzubringen.

Teilnehmer: max. 15 Personen mit guter Kondition

Abfahrt: 8:30 Uhr Bahnhof Kandern mit PKW

Führung: Karl-Heinz Bergmann

Anmeldung: Karin Kühn,
Tel. 07625-8171 / mobil 0152 0340277
knkuehn@t-online.de bis Mittwoch 24.01.

*Wenn es zu Neujahr schneit, gibt es viele
Bienenschwärme.*

Februar

Mittwoch, 07.02.

Vogel Gryff

Wanderung: Wir gehen über die Passerelle in Weil-Friedlingen und wandern auf der rechten Seite des Rheins hoch Richtung Basel. Unterwegs können wir Verse von bekannten Dichtern kennen lernen. Wir wandern bis zur Fähre Vogel Gryff hoch, wo wir uns dann auf die andere Rheinseite übersetzen lassen (Fähr-gebühren 2,00 CHF (kann auch in Euro bezahlt werden). Danach gehen wir auf dieser Seite des Stroms runter, bis wir wieder in Friedlingen sind. Eine Einkehr in Ott's Landhotel ist vorgesehen.

Gehzeit: 2 Stunden

Abfahrt: 9.20 Uhr ab Bahnhof Kandern / Bus
Linie 55 nach Weil am Rhein,
Haltestelle Rathaus, weiter mit Tram 18
bis Rhein-Center

Führung u. Ursula Sütterlin

Anmeldung: 07628-1558 / mobil 0151 549 87287
ursula.suetterlin@google-mail.com
bis Montag, 05.02.

Sonntag 18.02.

Schneeschu-/-Winterwanderung in Bernau

Wanderung: Wir wollen einen Tag im Schnee in Bernau verbringen. Die Wanderung mit/ohne Schneeschuhe findet je nach Schnee- bzw. Wetterlage statt und wird kurzfristig entschieden. Rucksackverpflegung und warme Getränke sind mitzubringen.

Teilnehmer: max. 15 Personen mit guter Kondition.

Gehzeit: 4 bis 5 Stunden

Abfahrt: 8.30 Uhr Bahnhof Kandern mit PKW

Führung: Irmgard Bauer

Anmeldung: Karin Kühn, Tel. 07626 – 8171
mobil 0152 034 02777 bis Mittwoch, 14.02.



Mir sin do deheim...

un chänne Land un Lütt. Drum ruefe Sie uns eifach aa,
wenn Sie Ihre Immobilie guet verchaufe wänn!

Mir mache des scho sit über 40 Jahr zueverlässig un guet!

Seiter
Immobilien

Donnerstag, 29.02.

Besichtigung der Großbäckerei „Kaiser“

Wir besichtigen mit Führung (ca. 1 ½ Stunden) die Bäckerei „Kaiser“ In Ehrenkirchen.

Die Führung ist kostenlos, ebenso Kaffee und Kuchen.

Die Fahrtkosten werden auf die Teilnehmenden umgelegt.

Abfahrt: 8.00 Uhr Bahnhof Kandern

Anmeldung: Erich Nelke, Tel. 07632 – 892 033
bis Sonntag, 25.02.

*Ist's zu Lichtmess klar und hell, kommt
der Frühling nicht so schnell.*



Löwen-Apotheke

Apothekerin Cornelia Wenigmann

Marktplatz 14 Tel. 0 76 26 - 2 34
79400 Kandern Fax 0 76 26 - 63 94

mail@loewen-apotheke-kandern.de
www.loewen-apotheke-kandern.de

März

Donnerstag, 07.03.

Weiter auf dem Wiiwegli

Wanderung: Wir wandern auf dem Wiiwegli von Schliengen Richtung Auggen und Müllheim

Gehzeit: ca. 2 bis 2 ½ Stunden

Treffpunkt: 9.30 Uhr Bahnhof Kandern

Führung u. Rainer und Ursel Schmiedlin

Anmeldung: Tel. 07621 -13342

mobil 0176 666 057 38

ru.schmiedlin@web.de bis Dienstag 05.03.

Samstag, 09.03.

Frühlingsputzede und Wegepflege

(Wird bei schlechtem Wetter verschoben)

Treffpunkt: 9.00 Uhr an der Sozialstation Kandern

Führung u. Hans-Dieter Baumann

Anmeldung: Tel. 07621-45345 / m. 0151 598 245 64

baumann-heldt@web.de

bis Mittwoch, 06.03.

Sonntag, 17.03.

Rund um Bickensohl

Wanderung: Wir wandern auf Löbhohlwegen und genießen einige faszinierende Ausblicke.

Gehzeit: ca. 2 ½ bis 3 Stunden

Treffpunkt: 9.00 Uhr Bahnhof Kandern

Führung u. Rainer und Ursel Schmiedlin

Anmeldung: Tel. 07621-13342

mobil 0176 666 057 38

ru.schmiedlin@web.de bis Freitag, 15.03.

Donnerstag, 21.03.

Windleter Brännli

Wanderung: Wir wandern vom Bahnhof Maulburg zum Windleter Brännli, zu den Heidengräbern über den Enzenbuck zurück nach Maulburg. Eine Einkehr ist geplant.

Reine Gehzeit: 2 ½ Stunden, 8 km

Abfahrt: 9.00 Uhr Bahnhof Kandern mit dem

PKW zum Bahnhof Maulburg

Führung u. Ursula Sütterlin

Anmeldung: Tel. 07628-1558 / mobil 0151 549 872 87

ursula.suetterlin@googlemail.com

bis Dienstag, 19.03.

April

Ostermontag, 01.04.

Um den Heuberg

Wanderung: Kandern Bahnhof –Staig –Roter Rain – Egerten – Egisholz –Staig – Kandern Bahnhof

Gehzeit: ca. 3 ½ Stunden – 315 HM
Rucksackverpflegung und Einkehr in der Kreiterhof-Schenke

Abfahrt: 10.00 Uhr mit PKW ab Bahnhof Kandern oder 10.15 Uhr Parkplatz Staig

Anmeldung Klaus Geitlinger, Tel. 07626 – 972 167,
u. Führung: mobil 0151 442 734 00
klaus.geitlinger@web.de
bis Donnerstag 28.03.

*Bläst der April mit beiden Backen,
gibt's genug zu jäten und zu hacken.*

Mittwoch, 03.04.

Ein gute Stunde – eBike Feierabendrunde

Fahrzeit: ca. 1 ½ Stunden – ca. 20 km – mit gemeinsamer Einkehr

Wege: asphaltierte Straßen und breite Waldwege

Abfahrt: 18.00 Uhr mit eMountainbike oder eTourenrad Es besteht Helmpflicht

Start u. Ziel: Busbahnhof Kandern

Zwischenziel: Wollbach

Teilnahme: max. 15 Personen – auch Nichtmitglieder oder Touristen sind willkommen

Anmeldung Klaus Steffe, Tel. 07626 – 6530

u. Führung: mobil 0160 975 796 18
steffeku@aol.com bis Montag, 01.04.





Spohn 
Farbe | Putz | Trockenbau | Boden

Wohnraumsanierung
aus einer Hand

Kandern | 07626 / 6901 | www.SpohnMaler.de

Mittwoch, 17.04.

Burg Sponeck

Wanderung: Von Burkheim (Kaiserstuhl) wandern wir durch Reben und Wald zur Burg Sponeck. Danach geht es in die Rheinauen und wieder zurück nach Burkheim. Eine Einkehr ist geplant.

Gehzeit: Reine Wanderzeit 3 Stunden, 9 km, 155 HM

Abfahrt: 9.00 Uhr Bahnhof Kandern mit dem PKW nach Burkheim

Anmeldung Ursula Sütterlin, Tel. 07628-1558

u. Führung: mobil 0151 549 872 87
ursula.suetterlin@gmail.com
bis Montag 15.04.

Sonntag, 21.04.

Herzhafte Tour zur Enggründlekopf-Hütte

Wanderung: Beginn 14 Uhr. Wir wandern gemütlich am Castellberg und durch den Gemeindewald Ballrechten-Dottingen mit Hans-Peter Stoll, Tourguide und freischaffender Schwarzwaldförster. An der Casellberghütte gibt es an einem wunderbaren Aussichtspunkt ein Gutedelversuecherle und Lieler Tieflese. Rucksackverpflegung und Einkehr in einer Straußi.

Gehzeit: ca. 4 Stunden, 9 km, 350 HM (auf und ab)

Abfahrt: 13.00 Uhr Bahnhof Kandern mit Pkw nach Ballrechten-Dottingen zum Parkplatz Sonnenbergstraße an der Abzweigung zur Ziegelhofstraße

Anmeldung Karin Kühn, Tel. 07626-8171

u. Führung: mobil 0152 034 02777
knkuehn@t-online.de bis Freitag, 19.04.



REPARATUREN ALLER MARKEN | TÜV • AU
REIFENHANDEL | FAHRZEUGUMBAUTEN
GEBRAUCHTFAHRZEUGE

AZ Motors Axel Zanger

Hauptstraße 80 | 79400 Kandern

Tel. 07626 - 86 82 | Fax 07626 - 97 25 82

kontakt@az-motors.net | www.az-motors.net

Sonntag, 28.04.

Zum Hüttenfest bei der Homberghütte

Wanderung: Wir wandern eine kleine Runde ab Muggardt über Laufen und Sulzburg zur Homberghütte und nach einer Einkehr beim OV Sulzburg zurück zu den Autos.

Gehzeit: ca. 2 Stunden

Abfahrt: 10.00 Uhr mit PKW ab Bahnhof Kandern

Anmeldung Berthold Schmitz, Tel. 07621 – 425 88 72

u. Führung: mobil 0171 260 1389

Schmitz.Babe@t-online.de

bis Freitag, 26.04.



KOMPASS SPORT



ÖFFNUNGSZEITEN

Montag bis Freitag: 10.00 – 19.00 Uhr

Samstag: 09.00 – 16.00 Uhr

PLUS-Punkte: auf 720m² alles für

- Ski- und Langlauf
 - Bergwandern, Trekking, Laufen, Radfahren
 - Fernreisen, Camping
 - Funktionsbekleidung bis 8XL
- ... und unseren Service gratis dazu:**
- Gute fachliche Beratung
 - Breites Sortiment, übersichtlich nach Größen geordnet
 - Große Auswahl an Spezial-Größen
 - Fuß-Scan (insbesondere bei Wander- oder Skischuhen)
 - Skiservice/Skiverleih mit IAS-Bindungseinstellung

MIT FACHBERATUNG ZUM PERFEKTEN SCHUH!



Unser Schuhsortiment fängt da an, wo die Natur den Kurs bestimmt – und kann auf 24m Laufparcours über Stock und Stein getestet werden! Bei uns finden Sie über 100 verschiedene Schuhmodelle.

Unser Angebot umfasst die Bereiche: Laufen, Trailrunning, Nordic-Walking, Berg, Wandern, Trekking, Klettersteig, Hochtouren, Klettern sowie Freizeit.

in Eimeldingen an der B3 · 55 kostenlose Parkplätze direkt am Haus

FOLGE DEINEM WEG

Das Outdoor Center auf 720m².

FUSS-SCAN

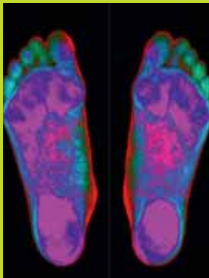

Sie erhalten kostenlos eine computer-gestützte Fuß-Vermessung.

Die individuellen Fußwerte (Länge, Ballenbreite, Fersenbreite, Ganglinie) werden ermittelt.

Mittels Druckpunktanalyse wird für beide Füße die Gewichtsverteilung bestimmt und festgestellt ob evtl. eine Fußfehlstellung vorliegt.



Mai

Donnerstag, 02.05.

Saalenbergkapelle

Wanderung: Wir wandern von der Abzw. St. Ulrich zur Saalenbergkapelle hoch. Von dort über Sölden zurück zum Parkplatz. Eine Einkehr ist geplant.

Gehzeit: ca. 2 Stunden

Treffpunkt: 9.00 Uhr Bahnhof Kandern

Führung u. Anmeldung Ursula Sütterlin, Tel. 07628 – 1558

mobil 0151 549 872 87

ursula.suetterlin@googlemail.com

bis Dienstag, 30.04.

Mittwoch, 08.05.

Eine gute Stunde- eBike Feierabendrunde

Fahrzeit: ca. 1 ½ Stunden – ca. 20 km – mit gemeinsamer Einkehr

Wege: asphaltierte Straßen und breite Waldwege

Abfahrt: 18.00 Uhr mit eMountainbike oder eTourenrad Es besteht Helmpflicht

Start u. Ziel: Fußballplatz Efringen-Kirchen

Anmeldung Klaus Steffe, Tel. 07626 – 6530

u. Führung: mobil 0160 975 796 18

steffeku@aol.com bis Montag 06.05.

*Wenn's Wetter gut am 1. Mai, gibt es viel
und gutes Heu.*

Sonntag 12.05. – Sonntag 19.05.

Wanderwoche Dresden

Dieses Jahr werden wir Dresden und Umgebung erkunden.
Wir haben Stadtführung, Besuch der Moritzburg,
Meißen, Bastei und vieles mehr im Programm.

Teilnehmer: mindestens 30 Personen

Auskunft u. Rainer u. Ursel Schmiedlin

Anmeldung: Tel. 07621 – 13342

mobil 0176 666 05738

ru.schmiedlin@web.de bis 22.03.24



Michaela Oßwald

Hauptstraße 35
79400 Kandern

Tel. 07626 9778921

www.opti-mo.de

info@opti-mo.de

Brillen + Kontaktlinsen

Respektiert Menschen
mit Brille! Sie haben viel Geld
dafür bezahlt, euch zu sehen.

TT-SHOP STEFFE

Schwarzwaldstr. 4
79400 Kandern
Tel.: 07626/6530

**Individuelle Beratung und Verkauf nach Terminabsprache.
Bestellung telefonisch oder per Mail.**



E-Mail: STEFFEKU@AOL.COM



**Mit Material von STEFFE`S TT-SHOP
Siehst Du gut aus und spielst auch top!**

Juni

Samstag, 01.06.

Grillen vor Hornbach, Binzen

Wir bieten ab dem Vormittag vor dem Hornbach in Binzen Grillwurst, Currywurst, Kuchen, Kaffee und nichtalkoholische Getränke an.

Wir freuen uns, wenn Sie mit Ihrem Kauf unseren Verein unterstützen.

Sonntag, 02.06.

Gemarkungsmarathon um die Stadt Kandern

Reine Fahrzeit: ca. 3 Stunden – ca. 47 km – über 1.000 Höhenmeter – mit gemeinsamer Einker unterwegs.

Wege: Wo möglich asphaltierte Straßen, aber auch Waldwege (ca. 1/3 der Strecke).

Start: 8.30 Uhr ab Busbahnhof Kandern mit eMountainbike oder eTourenrad (guter Akku oder/und gute Kondition erforderlich)

Ziel: Busbahnhof Kandern, ca. 13.30 Uhr
Strecke: Kandern Busbahnhof – Riedlingen – Feuerbach – Sitzenkirch – Käsacker – Vogelbach – Malsburg – Luisenhütte – Roter Rain – Scheideck – Nasse Küche – Siegenbachhäusle – Wollbach – Maugenhard – Mappach – Kalte Herberge – Tannenkirch – Riedlingen – Kandern Busbahnhof
Es besteht Helmpflicht.

Teilnahme: max. 15 Personen – auch Nichtmitglieder oder Touristen sind willkommen

Anmeldung Klaus Steffe, Tel. 07626 – 6530
mobil 0160 – 975 796 18
steffeku@aol.com Anmeldeschluss 27.05.

Wie die Junihitze sich stellt, stellt sich auch die Dezemberkält.

Mittwoch, 05.06.

Eine gute Stunde – eBike Feierabendrunde

- Fahrzeit: ca. 1 ½ Stunden – ca. 20 km – mit ge
meinsamer Einkehr
- Wege: asphaltierte Straßen und breite Waldwege
- Abfahrt: 18.00 Uhr mit eMountainbike oder
eTourenrad. Es besteht Helmpflicht.
- Start u. Ziel: Tannenkirch – Parkplatz rechts vor Land
straßenüberquerung nach Gupf
- Teilnahme: max. 15 Personen – auch Nichtmitglieder
oder Touristen sind willkommen.
- Anmeldung Klaus Steffe, Tel. 07626 – 6530
- u. Führung: mobil 0160 – 975 796 18
steffeku@aol.com Anmeldeschluss: 03.06.
-

Mittwoch, 12.06.

Zum Kater Hidigegei

- Wanderung: Wir machen eine Altstadtbesichtigung
in Bad Säckinggen und werden in der
Trompeterstadt viele Örtchen und Nischen
und auch Denkwürdiges sehen und erleben.
Eine Einkehr ist geplant.
- Gehzeit: ca. 2 Stunden
- Abfahrt: 9.00 Uhr Bahnhof Kandern
- Anmeldung Ursula Sütterlin, Tel. 07628 – 1558
mobil 0151 549 872 87
bis Montag, 10.6.
-

Samstag, 15.06.

Grillen vor dem Hornbach, Binzen

- Wir bieten ab dem Vormittag vor dem Hornbach in
Binzen Grillwurst, Curry-Wurst, Kuchen, Kaffee und
nichtalkoholische Getränke an.
Wir freuen uns, wenn Sie mit Ihrem Kauf unseren Verein
unterstützen.
-



Landgasthof Tanne
Inh. Peter Senn
Tannenkircher Str. 3
79400 Kandern
Tel.: 07626/328
www.Tanne-tannenkirch.de

Sonntag, 16.06.

Wiege des Markgräflerlandes – das Röttler Schloss

Wanderung:

Variante 1: Mit Freunden des Ortsvereins Lenzkirch wandern wir auf dem südlichen Westweg zum Röttler Schloss.

Nach der Stärkung aus unserem Rucksack oder in der Gartenwirtschaft führt uns der Burgvogt durch die Burgruine. Kosten ca. 7 Euro. Rückkehr nach Kandern mit öffentlichen Verkehrsmitteln.

Gehzeit: ca. 4 Stunden

Beginn: 8.00 Uhr Bahnhof Kandern

Anmeldung Karin Kühn, Tel. 07626 – 8171

u. Führung: mobil 0152 034 02777

knkuehn@t-online.de bis Freitag, 14.06.



Variante 2: Von Wittlingen wandern wir durch den Wald hoch zum Westweg. Dort treffen wir die Wandergruppe aus Kandern (Führung Karin Kühn) und wandern zusammen weiter zum Röttler Schloss, um uns gemeinsam vom Burgvogt durch die Burg-ruine führen zu lassen.

Gehzeit: ca. 3 Stunden

Abfahrt: 8.29 Uhr Bahnhof Kandern mit dem Bus Linie 54 Rückkehr mit öffentlichen Verkehrsmitteln

Anmeldung Rainer u. Ursel Schmiedlin,

u. Führung: Tel. 07621 - 13342

Mobil 0176 666 605 738

ru.schmiedlin@web.de bis Freitag, 14.06.

Mittwoch, 19.06.

Abendspaziergang in Wittlingen

Wanderung: Mit einem geführten Spaziergang erfahren wir Näheres über die Gemeinde Wittlingen, die dieses Jahr das 1150 jährige Jubiläum begeht.

Gehzeit: ca. 1 bis 1 ½ Stunden

Abfahrt: 16.29 Uhr Bahnhof Kandern, Bus Linie 54

Anmeldung Rainer u. Ursel Schmiedlin,

u. Führung: Tel. 07621 – 13342

mobil 0176 666 6057 38

ru.schmiedlin@web.de bis Montag, 17.06.

Sonntag, 30.06.

Wanderung zum Jubiläumsfest in Steinen

Wanderung: Von Brombach wandern wir zur Wiesentalhalle in Steinen- Höllstein, um am 100jährigen Jubiläum bei unseren Wanderfreunden des Ortsvereins Steinen teilzunehmen.

Rückkehr mit öffentlichen Verkehrsmitteln.

Gehzeit: ca. 1 ½ Stunden, 5,5 km

Abfahrt: 9.29 Uhr Bahnhof Kandern mit Bus nach Brombach

Anmeldung: Karin Kühn, Tel. 07626 – 8171

mobil 0152 034 027 77

knkuehn@t-online.de bis Freitag 28.06.

Juli

Mittwoch, 03.07.

Eine gute Stunde – eBike Feierabendrunde

Fahrzeit: ca. 1 ½ Stunden – ca. 20 km – mit
gemeinsamer Einkehr

Wege: asphaltierte Straßen und breite Wege

Abfahrt: 18.00 Uhr mit eMountainbike oder
eTourenrad Es besteht Helmpflicht.

Start und Ziel: Wittlingen – Parkplatz Fußballplatz

Teilnahme: max. 15 Personen – auch
Nichtmitglieder oder Touristen sind
willkommen.

Anmeldung: Klaus Steffe, Tel. 07626 – 6530

u. Führung: mobil 0160 975 796 18
steffe@aol.com bis Montag, 01.07.

Sonntag, 07.07. bis Sonntag, 14.07.

Wanderwoche im Stubaital (Tirol)

Wir fahren erneut in das schöne Stubaital. Die
Unterkunft ist im Hotel „Burgstall“ in Neustift.
Information u.

Anmeldung: Erich Nelke, Tel. 07632 – 892033

Donnerstag, 18.07.

Frühstückswanderung

Wie jedes Jahr wandern wir an einen nicht
bekannt gegebenen Ort zum Frühstück.

Gehzeit: ca. 1 – 1 ½ Stunden

Treffpunkt: 7.00 Uhr Bahnhof Kandern

Anmeldung Rainer und Ursel Schmiedlin,

u. Führung: Tel. 07621 – 13342
mobil 0176 666 057 38
ru.schmiedlin@web.de
bis Dienstag, 16.07.

Freitag, 19.07. – Sonntag, 21.07.

3-Tages-eBike-Tour

Wir machen eine 3-tägige eBike-Radtour und übernachten dabei in Neuenweg und auf dem Gisiboden. Die Kosten dafür betragen zusammen ca. 70 Euro; der genaue Betrag wird bei der Anmeldung mitgeteilt.

Abfahrt: am Freitag um 12.00 Uhr am Busbahnhof in Kandern, wo wir am Sonntag gegen 12.00 Uhr auch wieder zurück sein sollten.

Für Verpflegung ist am Zielort jeweils gesorgt, für unterwegs möglichst ausreichend zum Essen und Trinken mitnehmen.

Akku-Lademöglichkeiten in Neuenweg und auf dem Gisiboden bestehen, also Akku-Ladegerät nicht vergessen. Die Räder können jeweils weggeschlossen werden.

Wetter der Juli mit großem Zorn, bringt er dafür reifes Korn.



HAUSGERÄTE
MULTIMEDIA
KUNDENDIENST
INSTALLATION

ELEKTRO
SCHLEGEL

ELEKTRO SCHLEGEL GmbH
Hauptstraße 21 // 79400 Kandern
Telefon: +49 (0) 76 26 - 310
www.elektro-schlegel.com

Die genaueren Angaben:

1. Tag: Freitag, 19.07.
Kandern – Untere Belchenhöfe
Neuenweg: 28 km – 1.300 HM –
reine Fahrzeit ca. 2 Stunden
2. Tag: Samstag, 20.07.
Untere Belchenhöfe Neuenweg –
Gisiboden (oberhalb Geschwend):
22 km – 1.000 HM – reine Fahrzeit
unter 2 Stunden
3. Tag: Sonntag, 21.07.
Gisiboden – Kandern: 43 km – 1.000
HM – reine Fahrzeit ca. 2 Stunden
- Streckenverlauf: Kandern – Scheideck –
Endenburg – Tegernau – Neuenweg –
Hau – Wembach – Geschwend –
Gisiboden – Hausen – Maiberg –
Scheideck – Kandern
- Ein guter Akku und/oder gute Kondition sind
hilfreich. Es besteht Helmpflicht.
Die Fahrt erfolgt – wo möglich – auf asphaltierten
Straßen und Wegen, am dritten Tag aber
auch auf dem gut festgefahrenen Radweg im

Wiesental. Für eBike-Tourenräder ist die Fahrt
deshalb insgesamt unproblematisch – es ist ein
Mountainbike erforderlich.

Die Fahrt ist nur für Mitglieder des
Schwarzwaldvereins konzipiert, für die ab 2024
auch eine interne Unfallversicherung besteht.
Die Teilnehmerzahl ist auf 10 Personen begrenzt.
Anmeldung Klaus Steffe, Tel. 07626 – 6530
u. Führung: mobil 0160 975 796 18
steffeku@aol.com
Anmeldeschluss: 20.06.2024

Sonntag, 21.07.

Die beiden Gleichen

Wanderung: Mit Freunden vom Ortsverein
Kleines Wiesental wandern wir
vom Lipple zum Hohwilsberg und
zur Gleichenhütte, oberhalb von
Kaltenbach zurück zum Lipple.
Rucksackverpflegung und zum
Abschluss Einkehr.

Gehzeit: ca. 4 Stunden, ca. 12 km, 260 HM
(auf und ab)
Abfahrt: 8.00 Uhr Bahnhof Kandern mit PKW
zum Lipple (893 HM)
Anmeldung Karin Kühn, Tel. 07626 – 8171
u. Führung: mobil 0152 034 027 77
knkuehn@t-online bis Freitag, 19.07.

Mittwoch, 24.07.

Steinkauzpfad

Wanderung: In Riegel wandern wir hoch zum Michaelsberg (60 HM). Danach geht es bei der Mutter Erde vorbei und kommen dann gleich auf den Steinkauzpfad. Den gehen wir bis Frontaleck. Dort verlassen wir den Pfad und wandern zurück nach Riegel. Nach dem Michaelsberg sind es keinen großen Höhenunterschiede. Eine Einkehr ist geplant.

Abfahrt: 9.00 Uhr Bahnhof Kandern mit dem PKW nach Riegel Ort

Gehzeit: ca. 3 Stunden / 12 km
Anmeldung Ursula Sütterlin, Tel. 07628 -
1558 / mobil 0151 549 872 87
und Führung: ursula.suetterlin@googlemail.
com bis Montag, 22.07.

Samstag, 27.07.

Grillen vor dem Hornbach in Binzen

Wir bieten ab dem Vormittag vor dem Hornbach in Binzen Grillwurst, Currywurst, Kuchen, Kaffee und nichtalkoholische Getränke an.

Wir freuen uns, wenn Sie mit Ihrem Kauf unseren Verein unterstützen.

August

Mittwoch, 07.08.

Eine gute Stunde – eBike Feierabendrunde

Fahrzeit: ca. 1 ½ Stunden – ca. 20 km – mit
gemeinsamer Einkehr

Wege: asphaltierte Straßen und breite Waldwege

Abfahrt: 18.00 Uhr mit eMountainbike oder
eTourenrad

Start u. Ziel: Feuerbach – beim Friedhof

Teilnahme: max. 15 Personen – auch
Nichtmitglieder und Touristen
sind willkommen

Es besteht Helmpflicht.

Anmeldung Klaus Steffe, Tel. 07626 – 6530

u. Führung: mobil 0160 975 796 18
steffeku@aol.com bis Montag, 05.08.

Samstag, 10.08.

Kälbelescheuer von Bad Sulzburg aus

Wanderung: Die Wanderung beginnt am Parkplatz
vor dem Waldhotel – Kälbenhalde –
Adenauerbank - Behaghelfels -
Hirschrankhütte - Kälbelescheuer –
Behaghelfels – Ausgangspunkt

Gehzeit: 3 ½ Stunden – 14 km – 600 HM
Einkehr auf der Kälbelescheuer

Feste Schuhe und Stöcke empfehlenswert

Abfahrt: 9.00 Uhr mit PKW ab Bahnhof Kandern

Anmeldung Berthold Schmitz, Tel. 07621 – 425 88 72

u. Führung: mobil 0171 2601 389

Schmitz.Babe@t-online.de

bis Mittwoch, 07.08.

Mittwoch, 14.08.

Lange Erlen

Wanderung: Gemütliche Wanderung vom Naturbad in Riehen auf einem Naturweg in den Tierpark Lange Erlen und entlang der Wiese wieder zurück

Gehzeit: ca. 2 – 2 ½ Stunden

Treffpunkt: 10.00 Uhr Bahnhof Kandern

Anmeldung Rainer und Ursel Schmiedlin

u. Führung: Tel. 07621 – 13342
mobil 0176 666 05738
ru.schmiedlin@web.de
bis Montag, 12.08.

Sonntag, 25.08.

Rheinfall-Kloster Rheinau

Wanderung: Wir wandern oberhalb des Wasserfalls über den Rhein und folgen seinem Lauf bis zum Kloster Rheinau, wo wir in Salmen wieder in den Bus steigen und die Heimfahrt antreten.

Gehzeit: ca. 2 – 2 ½ Stunden

Treffpunkt: 10.00 Uhr Bahnhof Kandern

Anmeldung Rainer u. Ursel Schmiedlin

u. Führung: Tel. 07621 – 13342
mobil 0176 666 057 38
ru.schmiedlin@web.de bis Freitag, 23.08.

*Fällt das Laub recht bald, wird der Herbst
nicht alt.*

Kreiterhof-Weinschenke

Wollbacher Straße 1 | D · 79400 Wollbach-Egerten | Tel. +49(0)7626-591
www.kreiterhof.de

Öffnungszeiten:

Dienstag bis Donnerstag ab 15.00 Uhr,
freitags, samstags, sonn- und feiertags ab
11.00 Uhr. Gruppenbewirtung
auch außerhalb der Saison

Saison:

Ostern - Weihnachten

Essen und Trinken:

Herzhaftes Speisen
aus heimischer Erzeugung

Unterkunft:

Doppelzimmer mit Frühstück,
Wohnmobil-Stellplätze

Museum:

Ausstellung „200 Jahre Kreiterhof“

Tannenzweige: Verkauf ab 20. November | **Tannenbäume:** Verkauf ab 12. Dezember

September

Mittwoch, 04.09.

Eine gute Stunde – eBike Feierabendrunde

Fahrzeit: ca. 1 ½ Stunden – ca. 20 km – mit
gemeinsamer Einkehr

Wege: asphaltierte Straßen und breite Waldwege

Abfahrt: 18.00 h Uhr mit eMountainbike oder
eTourenrad Es besteht Helmpflicht.

Start u. Ziel: Egringen - beim Friedhof

Anmeldung: Klaus Steffe, Tel. 07626 – 6530

Mobil 0160 975 796 18

steffeku@aol.com bis Montag 02.09.

*Sitzen die Birnen fest am Stiel, bringt der
Winter Kälte viel.*

Mittwoch, 04.09.

Unser Wasser – Lieler Sprudel

Wir besichtigen den Lieler Schlossbrunnen mit
Verkostung der Getränke. Im Anschluss ist noch eine
kleine Wanderung zur Waldquelle möglich. Rückkehr
nach Kandern und Einkehr.

Dauer: ca. 2 ½ Stunden

Abfahrt: 14.00 Uhr Bahnhof Kandern mit
öffentlichen Verkehrsmitteln

Anmeldung Karin Kühn, Tel. 07626 – 8171

u. Führung: mobil 0152 034 02 77

knkuehn@t-online.de bis Freitag, 30.08.

Sonntag, 08.09.

Tag des offenen Denkmals

Zum „Möhrenfest“ des OV Schopfheim

Wanderung: Auf neuen Wegen

Gehzeit: insgesamt ca 2 ½ Stunden

Abfahrt: 9.30 Uhr ab Bahnhof Kandern mit PKW

Anmeldung Berthold Schmitz, Tel. 07621- 425 88 72

u. Führung: mobil 0171- 260 13 89

Schmitz.Babe@t-online.de
bis Freitag, 06.09.

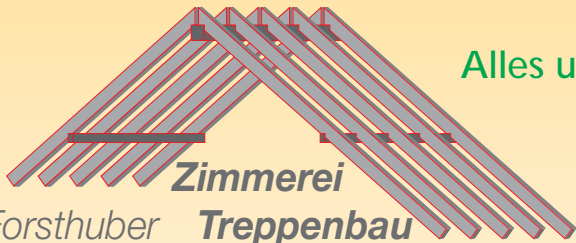

Alles unter einem Dach...

Zimmerei

Forsthuber **Treppenbau**

Talstraße 6

79429 Malsburg-Marzell 1

Inhaber

André Hintenaus

fon 0 76 26 • 973 99 00

fax 0 76 26 • 973 99 01

mobil 0173 660 19 55

mail A.Hintenaus@gmx.de

HOLZ



- Modernisierung
- Innenausbau
- Dachausbau
- Dachsanierung
- Aufstockungen
- Vordächer
- Carports
- Dachgauben
- Dachfenster

Donnerstag, 19.09.

Wolfsheule

Wanderung: Wir wandern von Fischingen durch die Reben zum Grillplatz Wolfsheule. Dort wird uns der Vereinswirt bewirten

Wanderzeit: 2 Stunden

Abfahrt: 11.10 Uhr Bahnhof Kandern, Bus Linie 1
Fischingen an 11.36 Uhr

Anmeldung Ursula Sütterlin, Tel. 07628 – 1558

u. Führung: mobil 0151 549 872 87
ursula.suetterlin@googlemail.com
bis Dienstag, 17.09.

Samstag, 21.09.

Zwischen Reben und Burgen

Wanderung: Aesch – Pfeffingen – Ruine Pfeffingen –
Duggingen – Schloss Angenstein – Aesch

Gehzeit: 2 ½ Stunden – 9 km – 300 HM
Rucksackverpflegung und Einkehr
unterwegs

Abfahrt: 8.30 Uhr Bahnhof Kandern mit PKW

Anmeldung Berthold Schmitz, Tel. 07621 – 425 88 72
mobil 0171 260 1389
Schmitz.Babe@t-online.de
bis Donnerstag, 19.09.

Freitag, 27.09. – Sonntag, 29.09.

Besuch in Gammertingen

An diesem Wochenende (27. – 29.09.) möchten wir unsere Freunde in Gammertingen besuchen.

Abfahrt: 10.00 Uhr Bahnhof Kandern
(Fahrgemeinschaften)

Anmeldung Rainer u. Ursel Schmiedlin,
Tel. 07621-13342 / mobil 0176 666 057 38
ru.schmiedlin@web.de
bis Donnerstag, 29.08.

Oktober

Mittwoch, 02.10.

Eine gute Stunde –eBike Feierabendrunde

Fahrzeit: ca. 1 ½ Stunden – ca. 20 km – mit
gemeinsamer Einkehr

Wege: asphaltierte Straßen und breite
Waldwege

Abfahrt: 17.00 Uhr mit eMountainbike oder
eTourenrad Es besteht Helmpflicht.

Start u. Ziel: Busbahnhof Kandern

Zwischenziel: Sitzenkirch

Teilnahme: max. 15 Personen – auch Nichtmitglieder
oder Touristen sind willkommen

Anmeldung Klaus Steffe, Tel. 07626 – 6530
u.Führung:mobil 0160 975 796 18
steffeku@aol.com bis Montag, 30.09.

*Viel Nebel im Oktober, viel Schnee im
Winter.*

die schreinerei **BERGER**

Massivholzmöbel Innenausbau

Karlfrieder Berger

*Im Rebacker 2/1
79400 Kandern/Holzen*

Tel 07626 8036

Fax 07626 977234

Mobil 0173 8176294

info@schreinereiberger.de

www.schreinereiberger.de

Sonntag, 06.10.

Rundwanderung Eremitage-Goetheanum

Auf einem 7,6 km langen Rundweg mit zahlreichen Höhepunkten wandern wir durch den Landschaftsgarten Eremitage über den Hornchopf zur Burgruine Birseck, dann vorbei am Goetheanum

Gehzeit: ca. 2 – 2 ½ Stunden

Abfahrt: 9.29 Uhr mit öffentl. Verkehrsmittel
(Bus Linie 54)

Anmeldung Rainer u. Ursel Schmiedlin,

u. Führung: Tel. 07621 – 13342

Mobil 0176 666 057 38

ru.schmiedlin@web.de

bis Freitag, 04.10.

Mittwoch, 16.10.

„Wildsau“

Wir fahren nach Vögisheim hoch zur Hütte. Danach wandern wir auf dem Rundweg der Wildsau entlang, bis wir wieder zur Hütte in Vögisheim kommen. Eine Einkehr ist geplant.

Gehzeit: 2 Stunden, 8 km, 50 HM

50

Abfahrt: 9.30 Uhr Bahnhof Kandern

Anmeldung Ursula Sütterlin, Tel. 07628 – 1558

u. Führung: Mobil 0151 549 872 87 / ursula.

suetterlin@googlemail.com

bis Montag, 14.10.

Sonntag, 20.10.

Elz-Allmend-Tour

Wanderung: Eine idyllische Wanderung durch den Teninger Allmendwald, der einer der größten Auwaldgebiete in der Oberrheinebene ist. Wir starten vom Bahnhof Emmendingen und wandern auf dem Hirtenweg in den Wald, am Bach entlang über Brücken, Lichtungen und Wiesen. Durch den Allmendwald führt der Weg mit interessanten Abstechern zurück zur Markgrafenstadt.

Gehzeit: 3 ½ Stunden, 13 km , Höhenmeter: eben

Abfahrt: 8.15 Uhr Bahnhof Kanden mit PKW
ab Müllheim mit öffentlichen
Verkehrsmitteln

Anmeldung Karin Kühn, Tel. 07626 – 8171
mobil 0152 034 027 77
knkuehn@t-online.de
bis Samstag, 18.10.

Sonntag, 27.10.

Zum Hebelschoppen nach Bad Bellingen

Wir treffen uns um 13.30 Uhr vor dem Kurhaus in Bad Bellingen, nehmen am Festakt teil und lassen es uns bei Kaffee und Kuchen gut gehen.

Auskunft und Absprache: Berthold Schmitz,
Tel. 07621 -425 88 72 / mobil 0171 260 13 89
Schmitz.Babe@t-online.de



November

Freitag, 08.11.

Carpes Frites im Sundgau

Wir fahren mit dem Bus nach Balschwiller zur
„Friterie am Glockabrunna“

Abfahrt: 15.30 Uhr Bahnhof Kandern

Anmeldung: Erich Nelke, Tel. 07632 – 892 033,
verbindlich bis Freitag, 01.11.

Samstag, 30.11.

Hock in der Hütte am Roten Rain

Bei Gebäck und Wein stimmen wir uns auf den
morgigen 1. Advent ein.

Versucherle aus der heimischen Küche werden gerne
entgegengenommen.

Organisation: Andrea Baumann-Heldt,
Tel. 07621 – 45345
mobil 0151 – 598 245 64
baumann-heldt@web.de

Wanderung: 13.30 Uhr August-Macke-Schule zur
Hütte am Roten Rain.

Anmeldung: Rainer u. Ursel Schmiedlin,
und Führung: Tel. 07621 – 13342
mobil 0176 666 057 38
ru.schmiedlin@web.de bis
bis Sonntag 24.11.

*Wolken am Martinstag , der Wind
stürmisch werden mag.*

Dezember

Mittwoch, 04.12.

Besuch des Münsters,

der Münsterbauhütte und des Weihnachtsmarkts in Freiburg im Breisgau Wir fahren gemeinsam nach Freiburg. Im gotischen Freiburger Münster und der Münsterbauhütte haben wir Führungen.

Kosten je nach Teilnehmerzahl ca. 20 Euro. Der Besuch des Weihnachtsmarkts ist zur freien Verfügung.

Abfahrt: 8.15 Uhr Bahnhof Kandern mit PKW, ab Müllheim mit öffentlichen Verkehrsmitteln.

Anmeldung: Karin Kühn, Tel. 07626 – 8171
mobil 0152 034 027 77
knkuehn@t-online.de
bis Mittwoch, 20.11.

*Knospen an St. Barbara, sind zum
Christfest Blüten da.*

Sonntag, 15.12. / 3. Advent

Mittelalterlicher Weihnachtsmarkt in Eschbach

Wir machen eine ca. 2 Stunden-Wanderung und besuchen dann den mittelalterlichen Weihnachtsmarkt, der rund um das Castell stattfindet.

Gehzeit: 2 Stunden

Abfahrt: 9.30 Uhr Bahnhof Kandern mit PKW nach Eschbach

Anmeldung Ursula Sütterlin, Tel. 07628 – 1558
Mobil 0151 549 872 87
ursula.suetterlin@googlemail.de
bis Freitag, 15.12.

VORSCHAU auf 2025:

Mitgliederversammlung 2024

Vorgesehen am Freitag, den 09. Februar 2025,
voraussichtlich mit Wahlen.

Wir danken unseren Inserenten

Ohne die Hilfe unserer Inserenten wären wir nicht in der Lage, jedes Jahr ein so ausführliches Jahresprogramm herauszugeben! Wir danken Ihnen herzlich für Ihre Unterstützung und bitten alle Mitglieder und Freunde, die inserierenden Firmen bei allen Einkäufen, Geschäften und Aufträgen besonders zu berücksichtigen.

Schwarzwaldverein Kandern



Wandern als Abenteuer der Sinne:

Immer mehr Menschen entfliehen dem Stress und Lärm des Alltags und suchen Ruhe und Erholung in der Natur.

Sie wandern gerne alleine oder zu zweit und können sich vorstellen, sich dabei für die Gemeinschaft zu engagieren?

Dann sind Sie beim Schwarzwaldverein an der richtigen Adresse!

Mit Ihrer Mitgliedschaft unterstützen Sie die Unterhaltung der Wanderwege und unser Engagement in Naturschutz und Jugendarbeit.

Unterstützen Sie uns mit Ihrer Mitgliedschaft,
die Heimat und der Schwarzwaldverein danken dafür!

Um die jungen Familien zu unterstützen, übernehmen wir die Fahrtkosten für Kinder und Jugendliche für Bus-, Bahn- und PKW-Fahrten.

Wandervorschlag (bitte bis 01. September 2024 abgeben)

Wanderung: _____

Gehzeit: _____ Stunden

Beginn: _____ Uhr

Abfahrt: _____ Uhr

Fahrt: _____ km



Verkehrsmittel:

- keine
- Bahn / Bus
- Privatbus
- PKW



Jahreszeit:

- Frühling
- Sommer
- Herbst
- Winter

- bequem
- anstrengend

Vorgeschlagen von: _____



Bemerkungen: _____

Beitrittserklärung

Hiermit erkläre/n ich/wir meinen/unseren Beitritt zum

Schwarzwaldverein Kandern e.V.

	Name	Vorname	geb. am
Einzelmitglied			
Studenten u. Schüler			
Familie			
Firmen u. Körperschaften			
Anschrift			
Tel./E-Mail			

Mit der Erhebung der Beiträge* in Höhe von EURO einmal jährlich im Einzugsverfahren bin ich / sind wir einverstanden.

IBAN _____ BIC _____

* Beitragshöhe

Einzelmitglied 35 €, Studenten u. Schüler 15 €, Familien 40 €, Firmen und Körperschaften 70 € (vorbehaltlich der Zustimmung der Mitglieder an der Jahreshauptversammlung im Februar 2024)

Fortsetzung Beitrittserklärung Der Schwarzwaldverein Kandern e.V., Rainer Schmiedlin, Rathausstr. 7, 79599 Wittlingen, erhebt im Rahmen meiner/ unserer Mitgliedschaft die personenbezogenen Daten, Name, Vorname, Geburtsdatum, Anschrift, Eintrittsdatum, Telefonnummer und ggf. E-Mail-Adresse.

Das Erheben, Speichern, Übermitteln und Nutzen der Daten ist nur insoweit gestattet, als dies für die Vereinsmitgliedschaft erforderlich ist und der Vereinssatzung entspricht. Die Daten dürfen in Datenverarbeitungssysteme des Vereins eingegeben werden. Auch die Nutzung der Bankdaten zum Einzug des Beitrags gehört zu den berechtigten Interessen des Vereins, um die Vereinstätigkeiten im Rahmen der Satzung zu verfolgen.

Ich/wir habe(n) das Recht, die gegebene Gestattung in die Verarbeitung der persönlichen Daten jederzeit zu widerrufen.

Ich/wir willige(n) ein, dass Bilder von Veranstaltungen des Vereins auf der Internetseite des Vereins oder sonstigen Vereinspublikationen veröffentlicht und an die Presse zum Zwecke der Veröffentlichung ohne spezielle Einwilligung weitergegeben werden.

Ort/Datum _____

Unterschrift _____

IBAN DE25 6835 0048 0020 2072 54 - BIC SKLODE66

Unsere Jahresbeiträge:

Einzelmitglieder	€ 35,-
Schüler, Studenten, Lehrlinge	€ 15,-
Familienmitgliedschaften	€ 40,-
Körperschaften (Mindestbeitrag)	€ 70,-

Unsere Bankverbindung:

Sparkasse Lörrach BIC: SKLODE66, IBAN: DE25 6835 0048 0020 2072 54

Informationen:

Auf unserer Homepage www.schwarzwaldverein-kandern.de, in der Tagespresse und im Amtsblatt der Stadt Kandern sowie in unseren Aushängekasten beim Verkehrsamt und Bahnhof.

Hinweise auf Datenschutz

Mit Ihrer Unterschrift zur Einzugsermächtigung bestätigen Sie gleichzeitig, dass Sie mit der Speicherung Ihrer Daten (Name, Geburtsdatum, Adresse, Bankverbindung etc.) zur Erfüllung der Vereinszwecke einverstanden sind.

Es besteht jederzeit ein Widerspruchsrecht.

Generalhinweis:

Verbindliche Anmeldung - Fahrtkosten fällig!

Vorstand des Schwarzwaldvereins Kandern e.V.

- gegründet 1883 -

Wegen Wahlen bei der Mitgliederversammlung 2023 sind Änderungen möglich!

1. Vorsitzender	Rainer Schmiedlin, Rathausstr. 7, 79599 Wittlingen	vorstand@swv-kandern.de Ru.schmiedlin@web.de	Tel. 07621 - 13342 mobil 0176 - 666 057 38
2. Vorsitzende	Karin Kühn, Feuerbacher Str. 19, 79400 Kandern	2.vorstand@swv-kandern.de knkuehn@online.de	Tel. 07626 – 8171 mobil 0152 -034 027 77
Schriftführerin	Vreni Wohlschlegel, Blauenstr. 19, 79400 Kandern	schriftfuehrerin@swv-kandern.de v.wohlschlegel@web.de	Tel. 07626 – 28 92 012 mobil 0176 – 452 484 66
Rechner	Klaus Geitlinger, An der Kander 10/1, 79400 Kandern	rechner@swv-kandern.de klaus.geitlinger@web.de	Tel. 07626 – 972 167 mobil 0151 – 442 734 00
Wanderwartin	Ursula Schmiedlin, Rathausstr.7, 79599 Wittlingen	ru.schmiedlin@web.de	Tel. 07621 – 13342 mobil 0176 – 666 057 38
1. Wegewart	Hans-Dieter Baumann, Im Rebmättle 14A, 79599 Wittlingen	baumann-heldt@web.de	Tel. 07621 – 453 45 mobil 0151 – 598 245 64
Stv. Wegewarte	Florian Schaper, Eichholenstr. 2A, 79599 Wittlingen Mathias Senn, Hauptstr. 28, 79591 Eimeldingen Klaus Steffe, Schwarzwaldstr. 4, 79400 Kandern	florian.schaper@googlemail.com matzesenn@web.de steffeku@aol.com	mobil 0172 – 281 54 89 mobil 0151 – 587 750 87 Tel. 07626 – 6530 mobil 0160 – 975 796 18
Naturschutz	Chris Gottschling, Am Hasel 10, 79429 Malsburg-Marzell	christfried.gottschling@loerrach-landkreis.de	Tel. 07626- 259
Heimatspflege	Karin Kühn, Feuerbacher Str. 19, 79400 Kandern	heimatspflege@swv-kandern.de knkuehn@online.de	Tel. 07626 – 8171 mobil 0152 – 034 027 77
Öffentlichkeits- arbeit	Ursula Sütterlin, Holzenweg 3, 79588 Efr.-Kirchen	ursula.suetterlin@googlemail.com	Tel. 07628 - 1558 mobil 0151 – 549 872 87
Beisitzer/ Ehrenvorsitzender	Berthold Schmitz, Mittlere Str. 16/1, 79576 Weil am Rhein	Schmitz.Babe@-t-online.de	Tel. 07621 – 425 88 72 mobil 0171 – 260 13 89

Druckerei Borchert

Digital - Offset - Beschriftung & Textildruck



Regional für Sie in Haltingen!

info@bo-druck.de | +49 7621 689 109
D-79576 Weil am Rhein • Kanderstrasse 3a
www.bo-druck.de



Das Sportgeschäft

der

Extra-Klasse

Hauptstrasse 32, 79540 Lörrach-Stetten, Tel. 0 76 21 / 1 41 00, Fax 0 76 21 / 1 44 03